

NACIONAL

Esta es la ruta de los mexicanos que enfrentan un problema de justicia cotidiana. En ella se resume la prevalencia de problemas legales en los últimos dos años, las capacidades legales de quienes experimentaron un problema, si buscaron asesoría para resolverlo, el estado del problema, así como una evaluación del proceso de resolución y, finalmente, los impactos que generó.

Parte 1

Problemas legales

50% Experimentó al menos un problema en los últimos dos años

Prevalencia de problemas:



Parte 2

Capacidades legales

Información

78% Supo dónde obtener toda la información y asesoría que necesitaba

Asesoría

71% Pudo obtener toda la ayuda que necesitaba

Confianza

74% Confió en que podía obtener un resultado justo

Parte 3

Fuentes de ayuda

30% Obtuvo asesoría para resolver su problema

Tipo de asesoría:

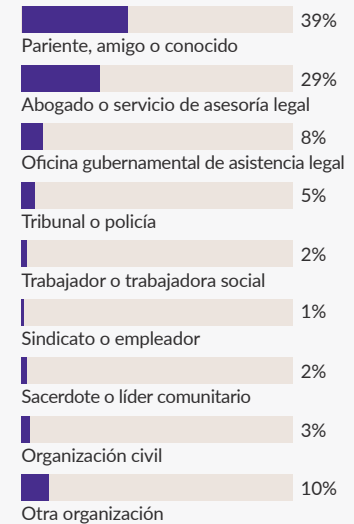

Parte 5

Proceso

Justo

69% Consideró que el proceso para resolver el problema fue justo

Duración

En promedio tomó **4.5 meses** resolver el problema desde que acudió a la corte u oficina gubernamental

Dificultad financiera

57% Mencionó que fue difícil o casi imposible conseguir el dinero para cubrir los gastos

Parte 4

Estado del problema

Problema arreglado

46% dijo que el problema está resuelto y arreglado

Problema persiste

14% desistió de darle solución al problema

*El 100% se completa con los que siguen en proceso de resolución.

Parte 6

Impactos

40% Sufrió al menos un impacto

Tipo de impacto:

Salud 24% Experimentó algún problema de salud derivado del estrés

Económico 25% Experimentó pérdida de ingreso, problemas financieros o necesidad de cambiar trabajo

Relación personal 11% Experimentó la ruptura de alguna relación personal

Abuso de sustancias 3% Experimentó un aumento en su consumo de alcohol o drogas

ACCESO A LA JUSTICIA EN MÉXICO 2019

PROBLEMAS FAMILIARES

Esta es la ruta de los mexicanos que enfrentan un problema de justicia cotidiana. En ella se resume la prevalencia de problemas legales en los últimos dos años, las capacidades legales de quienes experimentaron un problema, si buscaron asesoría para resolverlo, el estado del problema, así como una evaluación del proceso de resolución y, finalmente, los impactos que generó.

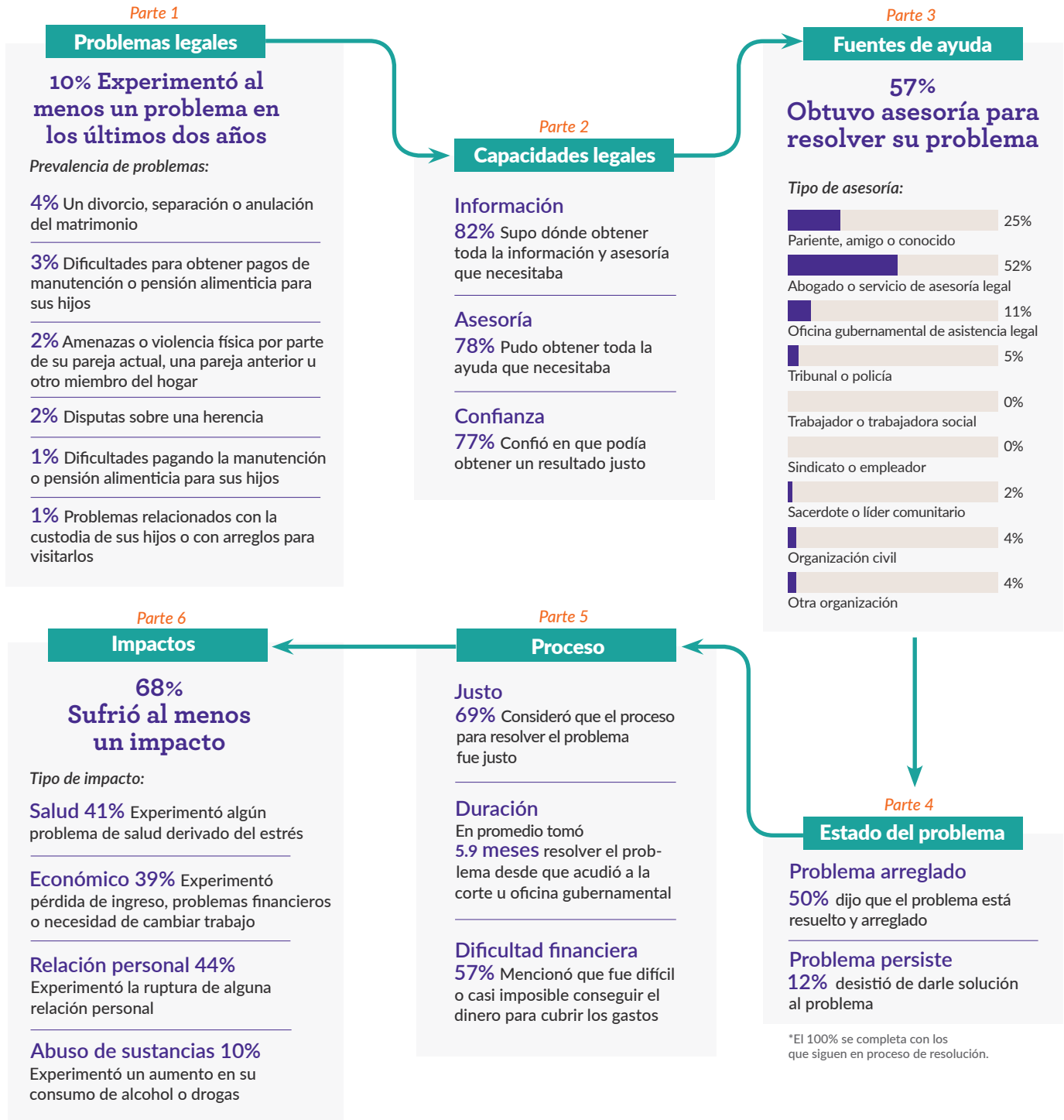

Fuente: World Justice Project - Módulo de Justicia Cotidiana de la Encuesta a Población General 2019. Problemas familiares seleccionados de una lista de 38 problemas cotidianos.

La Encuesta a Población General del WJP es una encuesta nacional cara a cara realizada en 25,600 hogares (800 por estado), entre el 11 de mayo al 27 de julio de 2019. La encuesta tiene un nivel de confianza de 95%, con un margen de error estadístico de +/-0.61% a nivel nacional y de +/-3.46% a nivel estatal.

ACCESO A LA JUSTICIA EN MÉXICO 2019

PROBLEMAS EN EL TRABAJO

Esta es la ruta de los mexicanos que enfrentan un problema de justicia cotidiana. En ella se resume la prevalencia de problemas legales en los últimos dos años, las capacidades legales de quienes experimentaron un problema, si buscaron asesoría para resolverlo, el estado del problema, así como una evaluación del proceso de resolución y, finalmente, los impactos que generó.

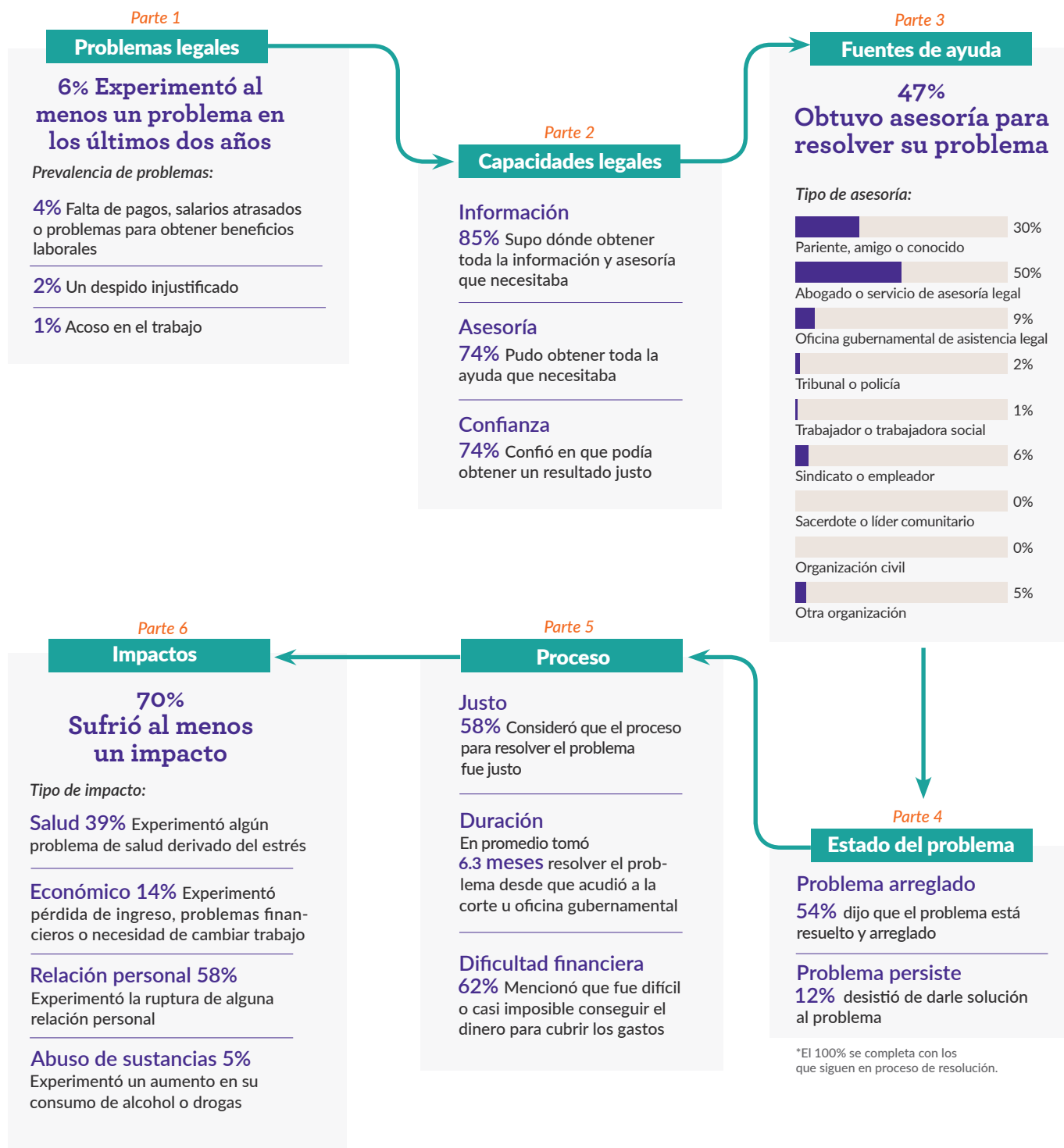

Fuente: World Justice Project - Módulo de Justicia Cotidiana de la Encuesta a Población General 2019.

Problemas en el trabajo seleccionados de una lista de 38 problemas cotidianos.

La Encuesta a Población General del WJP es una encuesta nacional cara a cara realizada en 25,600 hogares (800 por estado), entre el 11 de mayo al 27 de julio de 2019. La encuesta tiene un nivel de confianza de 95%, con un margen de error estadístico de +/-0.61% a nivel nacional y de +/-3.46% a nivel estatal.

ACCESO A LA JUSTICIA EN MÉXICO 2019

PROBLEMAS DE CONSUMIDOR Y CON SERVICIOS

Esta es la ruta de los mexicanos que enfrentan un problema de justicia cotidiana. En ella se resume la prevalencia de problemas legales en los últimos dos años, las capacidades legales de quienes experimentaron un problema, si buscaron asesoría para resolverlo, el estado del problema, así como una evaluación del proceso de resolución y, finalmente, los impactos que generó.

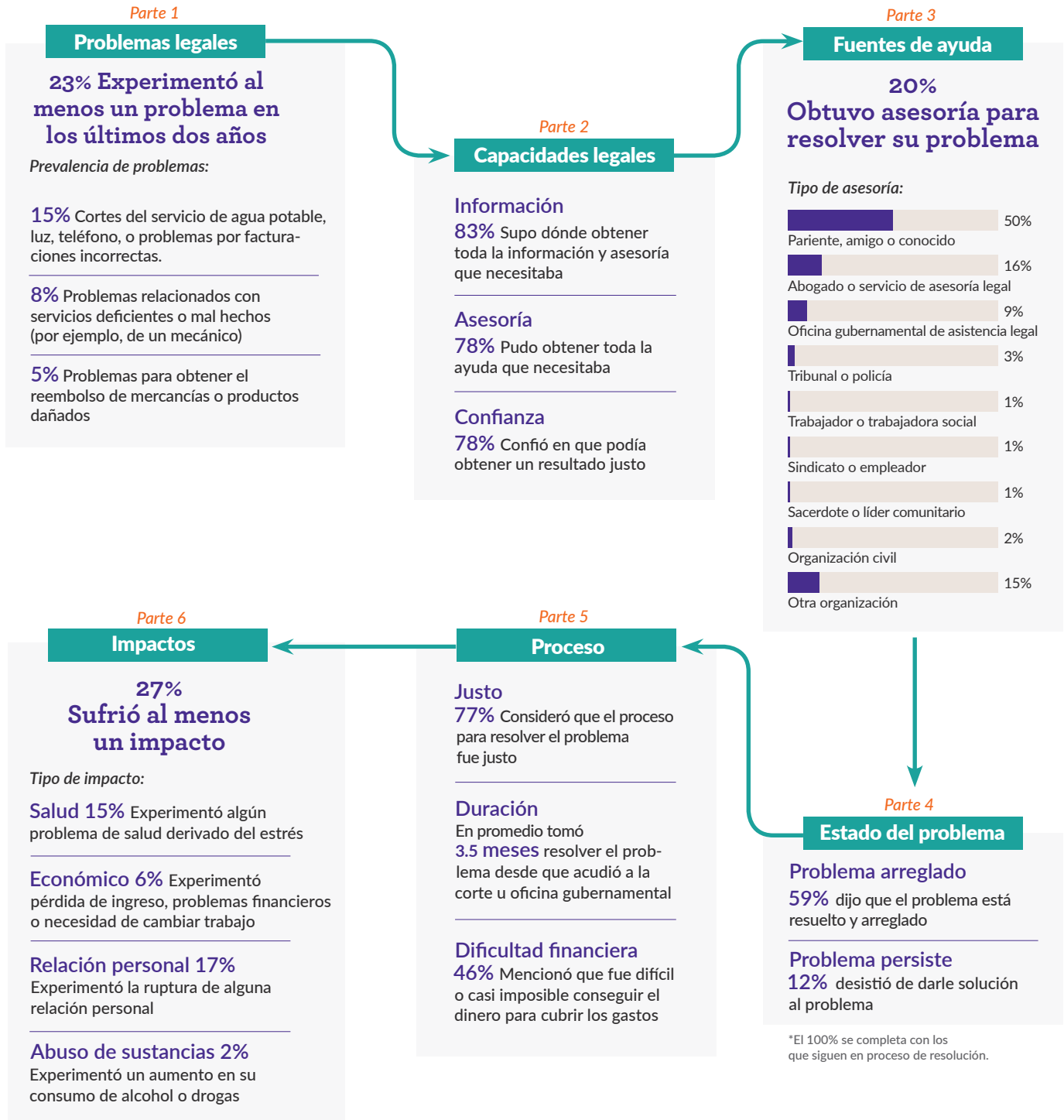

Fuente: World Justice Project - Módulo de Justicia Cotidiana de la Encuesta a Población General 2019.

Problemas de consumidor y con servicios seleccionados de una lista de 38 problemas cotidianos.

La Encuesta a Población General del WJP es una encuesta nacional cara a cara realizada en 25,600 hogares (800 por estado), entre el 11 de mayo al 27 de julio de 2019.

La encuesta tiene un nivel de confianza de 95%, con un margen de error estadístico de +/-0.61% a nivel nacional y de +/-3.46% a nivel estatal.

ACCESO A LA JUSTICIA EN MÉXICO 2019

PROBLEMAS RELACIONADOS A RENTAS Y VECINOS

Esta es la ruta de los mexicanos que enfrentan un problema de justicia cotidiana. En ella se resume la prevalencia de problemas legales en los últimos dos años, las capacidades legales de quienes experimentaron un problema, si buscaron asesoría para resolverlo, el estado del problema, así como una evaluación del proceso de resolución y, finalmente, los impactos que generó.

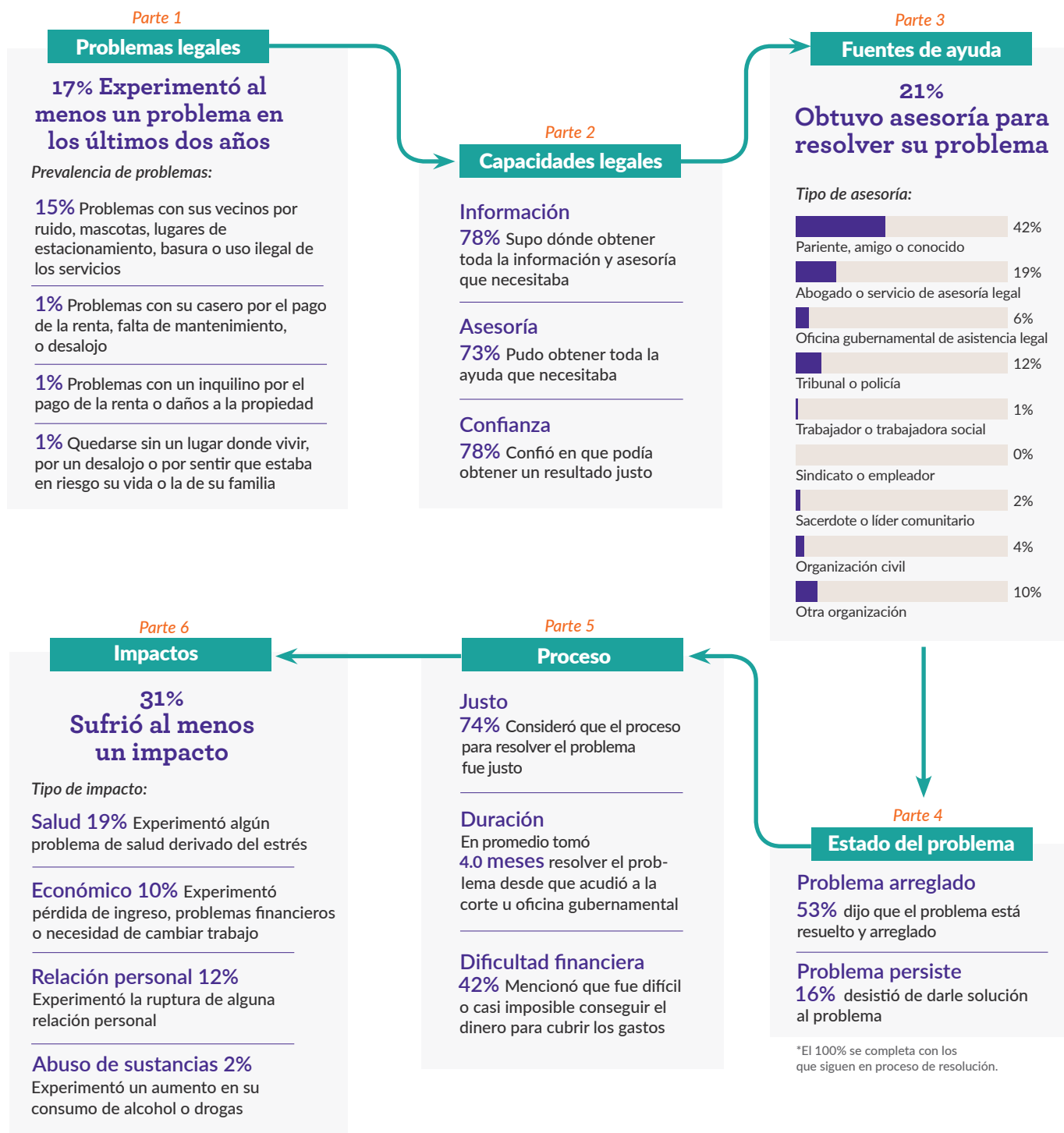

Fuente: World Justice Project - Módulo de Justicia Cotidiana de la Encuesta a Población General 2019.

Problemas relacionados a rentas y vecinos seleccionados de una lista de 38 problemas cotidianos.

La Encuesta a Población General del WJP es una encuesta nacional cara a cara realizada en 25,600 hogares (800 por estado), entre el 11 de mayo al 27 de julio de 2019.

La encuesta tiene un nivel de confianza de 95%, con un margen de error estadístico de +/-0.61% a nivel nacional y de +/-3.46% a nivel estatal.